

NOTA VAN INLICHTINGEN

RECREATIE
Noord-Holland NV

Betreft : Bouw MainPoort Big Spotters Hill, STABU contract 12.462 van 19-02-2013¹



Tot 12 februari 2014² zijn inschrijvers in de gelegenheid gesteld tot het stellen van vragen naar aanleiding van het bovengenoemde werk. In onderstaande wordt ingegaan op de gestelde vragen, evenals de verstrekte aanvullende gegevens.

Enkele opmerkingen/mededelingen van de opdrachtgever:

Aanbesteding

De envelop met de inschrijving dient aan de voorzijde voorzien te zijn van een sticker met de volgende tekst:

Niet openen

Brief bestemd voor aanbesteding

Contactpersoon: F. van der Valk

Bij de Nota is een PDF routebeschrijving opgenomen voor het bezoekadres van het Beheerbureau van het recreatieschap Spaarnwoude waar de aanbesteding wordt gehouden. De aannemer is zelf verantwoordelijk voor de tijdige aanlevering van zijn inschrijfstukken.

Bij de Nota is een kopie van de omgevingsvergunning 2013-0003900 gevoegd. Deze vergunning maakt deel uit van het bestek.

Behandeling vragen

Hierna volgend worden de gestelde vragen en antwoorden per pagina/bestekspost behandeld.

Nr	Hoofdstuk/ Paragraaf	Vraag	Antwoord
1		Is het bestaande pand eventueel van binnen te bezichtigen.	Ja, de locatie betreft een openbaar gebied en is altijd vrij toegankelijk. Er zijn wel dichtgelaste deuren in de bestaande situatie. De binnenzijde is te bekijken via uitsparingen/perforaties in de wand (met zaklamp). Indien gewenst kan een bezichtiging worden georganiseerd, u kunt zich hiervoor aanmelden bij de heer F. van der Valk op nummer 0651251533.
2		Is er in het bestaande pand stroom en water voorziening aanwezig zo nee waar kunnen wij deze vandaan halen.	Nee, de aannemer dient er mee te rekenen dat er geen water en stroom verkrijgbaar is. De aannemer moet zelf in zijn stroom en waterbehoefte te voorzien. Dit dient inbegrepen te zijn in de prijs.

¹ Omschrijving van het werk in overeenstemming met het hoofd van het bestek, met vermelding van nummer en dienstjaar of andere bijzondere aanduiding van het bestek.

² Dag, datum, uur, plaats en adres, waar de inlichtingen zijn verstrekt.

3		Dient de LED verlichting ook door ons te worden aangeboden of enkel de voorzieningen in de staalconstructie.	Enkel de voorzieningen in de staalconstructie. De verlichting wordt (achteraf) door derden aangebracht.
4		Wat is het totale gewicht van de stalen palen die verwijderd dienen te worden.	De wanddikte van de huidige palen is helaas niet bekend. De aannemer dient zelf een inschatting te maken. Ter informatie zijn foto's gevoegd van de voormalige constructie die tussen de palen hing. Dit is een object van koper waaruit is op te maken dat de palen gemaakt zijn om bijzonder grote krachten te weerstaan.
5		Welke route kan er gebruikt worden voor transport materiaal/materieel.	Zie bijgevoegd 4 luchtfoto's ter verduidelijking: Het gebied is in principe aan twee zijden ontsloten voor vrachtverkeer: Loopt dit via P-Noord, aan de Stelling te Vijfhuizen (denk aan max hoogte 4,0 meter onderdoorgang fietsbrug Geniedijk en stukje open bestrating naast expo) of via P zuid-H'meerse Bos aan de Paviljoenlaan te Hoofddorp (denk aan beschermen watertransportleiding bij kruisen met zwaar transport). Afstemming is nodig met de bosbeheerder van de gemeente Haarlemmermeer en met de gebiedsbeheerder van het recreatieschap Spaarnwoude (onthefing voor het betreden van het gebied met gemotoriseerd vervoer)
6		Wat is het draagvermogen van de verharde weg rondom de heuvel	Voldoende voor vrachtverkeer cq dieplegger. Let wel op een aantal bepalingen zie beantwoording vraag 5.
7		Voor de hekwerken bij de trapopgangen wordt een maaswijdte voorgeschreven van 160x80mm. Deze maat is in de handel niet verkrijgbaar. Een maaswijdte van 50x200mm is wel gangbaar. Wat aan te houden?	Een maaswijdte van 50x200mm is toegestaan. Maas dient verticaal staan ter voorkoming van inklimmen.
8		In het bestek wordt gesproken over een zeeg in de stalen balken, terwijl in de constructieberekeningen bij Toetsing Doorbuigingen een zeeg van 0 mm, zeg maar geen zeeg, staat aangegeven. Wat aan te houden?	Conform berekening, geen zeeg.
9		Wordt de led verlichting een rond of vierkant armatuur? Dit i.v.m. de gaten in de profielen.	In afwijking op de tekeningen wordt een ronde uitsparing verlangd. Rond met een diameter van circa 100 mm, exacte maatvoering nader te bepalen.

10		Hoofdstuk 70 Elektrotechnische Installaties is onduidelijk voor zover het de werkzaamheden betreft voor de hoofdaannemer. Wat precies aan te houden?	De elektrotechnische installaties zijn komen te vervallen in het bestek. Dit wordt door derden gerealiseerd (opeenvolgend werk, dus geen samenloop verwacht). De aannemer hoeft uitsluitend rekening te houden dat het staalwerk moet worden geaard. Aarding dient te voldoen aan de nen-ec iec 62305 van maart 2006. Het bouwwerk moet voldoen aan beveiligingsniveau III4. De aannemer dient er van uit te gaan dat de bestaande aarding van de opbouw niet meer voldoet.
11		Moet er nog rekening gehouden worden met voorzieningen voor de led verlichting in de kolommen? Deze zijn namelijk zowel boven als onder dichtgelast.	Neen, de mantelbuizen (d=50) van knoop 1 en knoop2 komen te vervallen. T.z.t. zal in overleg met de aannemer voor een alternatieve oplossing worden gekozen.
12		In de aanbestedingsstukken is sprake van een inschrijfstaat maar deze is niet bij de documenten gevoegd. Wordt deze alsnog verstrekt of moet er gewoon een prijs worden neergelegd?	Er dient een gespecificeerde prijs te worden gemaakt naar eigen model van de aannemer.
13		Is de aannemer vrij in het bepalen hoe de balken worden gekoppeld aan de kolommen?	Ja, de exacte wijze van verbinden is des aannemers. E.e.a. dient vooraf door de aannemer te worden gedetailleerd en ter goedkeuring aan de bouwopzichter van de gemeente (zie bouwvergunning) en aan de directie te worden voorgelegd.
14		Knoop 5 is volgens ons niet correct getekend, de balk naar binnen ontbreekt.	Klopt, de balk naar binnen is onterecht niet opgenomen in de knopentekening 12BIG70. Deze balk naar binnen dient uiteraard wel te worden gerealiseerd zoals weergegeven in de constructietekening B01
15		Zijn er voorzieningen aanwezig zoals water en elektra? Zo ja, wat is het max elektravermogen?	Zie antwoord op vraag 2.
16		Is er nog sloopwerk van hekken rondom de bestaande trappen?	Neen.

17		<p>Conform de constructeurstekeningen dient het materiaal van de volgende staalkwaliteit te zijn:</p> <ul style="list-style-type: none"> - Koudgevormde profielen S350GD - Strips, buizen en kokers S355J2H - Overige walsprofielen S235JR <p>De inschrijver maakt hieruit op dat de staanders (koker 200x200x10) uit S355J2H, en alle toe te passen HEA profielen uit S235JR vervaardigd dienen te worden. Is deze veronderstelling correct?</p>	Ja.
18		<p>Op tekening '12 BIG 70 Knopen staalconstructie' is de verbindingwijze van de diverse balken weergegeven.</p> <p>Kan de opdrachtgever de wijze van verbinding van voornamelijk knooppunt 7 nader specificeren?</p> <p>Bevestiging op de meest voor de hand liggende manier (lange draadeinden door de koker) levert namelijk een conflict van de draadeinden op.</p> <p>Voor andere oplossingen lijkt het maken van constructieberekeningen de inschrijver noodzakelijk, hetgeen naar mening van de inschrijver in dit stadium nog eenvoudiger gedaan kan worden door de firma die de constructie tot het huidige niveau heeft uitgewerkt.</p>	<p>Nee, nadere specificatie van de verbindingen wordt in dit stadium van de aanbesteding niet gegeven. Zie tevens antwoord op vraag 13.</p> <p>Voor het beschreven probleem van de draadeinden zijn oplossingen denkbaar zoals het toepassen van een binnen- en buitenkoker.</p>
19		<p>Waar kunnen wij de accupacks plaatsen.</p> <p>Komt er ook een plateau voor de accu's.</p> <p>Wat voor een kleur verlichting is er bedacht.</p> <p>Hoeveel uitstraling lux moet de verlichting hebben.</p> <p>Komt er ook nog een nuts aansluiting voor het elektra.</p> <p>Mag de verlichting ook andere vormen hebben dan vierkant.</p> <p>Kunnen de panelen ook op het hoogste punt worden geplaatst (i.v.m. schaduw)</p>	Zie antwoord op vraag 3.
20	2.5	<p>Inschrijving</p> <p>Mogen wij bij de opening van de enveloppen aanwezig zijn?</p>	<p>Nee, de enveloppen worden na 11 u in besloten kring geopend. Van het openen wordt een proces verbaal gemaakt. Het Proces verbaal wordt aangeboden via Tenderned.</p>

21	4.3	<p>Oplevering</p> <p>In de documenten staat beschreven dat de oplevering voor 1 juli 2014 moet gezien?</p> <p>De doorloop tijd is hiermee wel erg kort, waar is de oplevering opgebaseerd?</p> <p>n.b. in het bestek staat aangegeven dat de oplevering 26 juli 2013 is.</p>	In verband met recreatief gebruik van de locatie en evenementen hecht de opdrachtgever aan een korte uitvoeringstijd.
22	4.4	<p>Aarding.</p> <p>U geeft aan dat de aarding niet voldoet. Tevens beschrijft u in bestekpar. 00.02.02 lid 90 dat de duurste variant aangehouden moet worden.</p> <p>Het is ons niet duidelijk wat er afgeprijsd moet worden.</p> <p>In het kader van de uniformiteit van de aanbiedingen ontvangen wij graag specificaties waar wij mee kunnen rekenen.</p>	Zie antwoord op vraag 10.
23	00.02.36.90C	<p>U schrijft dat het meerwerk wordt verhoogd met een percentage van 8%, en dat hierbij inbegrepen is ABK, AK+WR.</p> <p>Dit percentage is uitzonderlijk laag, en niet kosten dekkend.</p> <p>Wij verzoeken u dit percentage te verhogen, dan wel de percentage bij de inschrijving te hanteren.</p>	Voor meerwerk mag maximaal een aannemersvergoeding van 8% worden gehanteerd.
24	00.02.41	Dient de inschrijfsom ook BTW-verlegd te zijn?	Nee, deze paragraaf is bedoeld voor de facturering en heeft niets te maken met de inschrijving.

Ondertekening

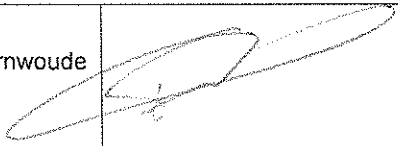
<p>Namens aanbesteder Recreatieschap Spaarnwoude</p> <p>Recreatie Noord Holland NV,</p> <p>Dhr. F. van der Valk</p>	
---------------------------------------------------------------------------------------------------------------------	--------------------------------------------------------------------------------------

Opgemaakt te velsen zuid d.d. 17 februari 2014

Bijlagen:

- routebeschrijving
- omgevingsvergunning 2013-0003900
- 2x foto's ter inlichting over de bestaande staanders.
- 4xluchtfoto ter inlichting mogelijke ontsluitingsroutes.

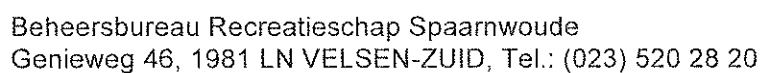

Na de Velsertunnel (A22) neemt u de afslag Spaarnwoude (N202).
Op de N202 (Amsterdamseweg) neemt u afslag R101 (Laaglandersluisweg).
Volg route R101 tot aan de aanwijzing "beheersbureau".
Ga over het bruggetje naar ons eigen parkeerterrein.

Op de Velsertunnel (A22) neemt u de afslag Spaarnwoude (N202).
Op de N202 (Amsterdamseweg) neemt u afslag R101 (Laaglandersluisweg).
Volg route R101 tot aan de aanwijzing "beheersbureau".
Ga over het bruggetje naar ons eigen parkeerterrein.

Aan Recreatieschap Spaarnwoude

F. van der Valk

Genieweg 46

1981LN Velsen-Zuid

Postbus 250

2130 AG Hoofddorp

Bezoekadres:

Raadhuisplein 1

Hoofddorp

Telefoon 0900 1852

Telefax 023 563 95 50

SPW Recreatie T&W Noord-Holland N.V.		
Ingekomen 25 MAART 2013		
No. 20130346		
doss.nr.		
Aan	par.	d.o.
FvdV		

Hoofddorp, 19 maart 2013

verzendsdatum, 19 MAART 2013

Cluster Dienstverlening

Contactpersoon Frontoffice Vergunningen

Telefoonnummer 0900-1852

Uw brief

Ons kenmerk 2013-0003900

Bijlage

Onderwerp Omgevingsvergunning
Geachte heer/mevrouw,

U heeft een aanvraag voor een omgevingsvergunning ingediend voor het aanpassen MainPoort Big Spotters Hill op de locatie HLM03 AC 759.

Wij hebben besloten de omgevingsvergunning te verlenen. De vergunning is als bijlage bijgevoegd. Wij verzoeken u bij vragen of correspondentie ons bovengenoemd kenmerk te vermelden.

Voorschriften omgevingsvergunning

Aan de vergunning zijn voorschriften verbonden. Wij raden u aan om de vergunning met de bijbehorende bijlagen zorgvuldig door te nemen. Dit kan veel misverstanden voorkomen. U moet namelijk de aan de vergunning verbonden voorschriften naleven.

Start en gereedmelding Bouw

Wij vragen u uiterlijk twee dagen voor start van de bouwwerkzaamheden dit aan ons te melden. Stuur u hiervoor het bijgevoegde rode formulier 'Meldingsformulier; Aanvang Bouw' op. Het is belangrijk dat u deze melding tijdig doet, zodat de medewerkers van de cluster handhaving en toezicht toe kunnen zien op de kwaliteit van het werk. Als het bouwwerk gereed is meldt u dit met het bijgevoegde groene formulier 'Meldingsformulier; Bouw Gereed'.

Constructie gegevens

Heeft u nog niet alle constructiegegevens aangeleverd? Let er dan op dat u tijdig, maar uiterlijk 3 weken voor aanvang van de bouwwerkzaamheden doet en dat de informatie volledig is. Met de uitvoering mag niet worden begonnen voordat deze gegevens door of namens ons zijn goedgekeurd.

Burgerlijk wetboek

In titel 4 van boek 5 van het Burgerlijk Wetboek staan rechten en plichten van burgers vermeld. Wij willen u erop wijzen dat er rechten van derden worden genoemd, die er mogelijk voor zorgen dat u geen gebruik kunt maken van uw omgevingsvergunning.

Publicatie

Het besluit wordt door ons gepubliceerd in het Witte Weekblad en www.haarlemmermeer.nl.

Bezwaar

Tegen het besluit kan door belanghebbenden bezwaar worden aangetekend. Meer informatie hierover vindt u in het besluit. Wij wijzen u er op dat u op eigen risico handelt als u gebruik maakt van de verleende vergunning voordat deze onherroepelijk is.

Wij wensen u succes met de bouwwerkzaamheden.



gemeente
Haarlemmermeer

Nadere informatie

Informatie over de behandeling van de aanvraag is te verkrijgen bij de Frontoffice Vergunningen, telefoonnummer: 0900 1852 (tussen 09:00 uur en 17:00 uur), mailadres: info@haarlemmermeer.nl.

Hoogachtend,
het college van burgemeester en wethouders van de gemeente Haarlemmermeer,
namens dezen,
de teammanager Vergunningen

piv. E.J. Mollenbroek

Bijlagen:

- Het besluit
- Besluit leges
- Stukken behorende bij het besluit

Burgemeester en wethouders
van
de gemeente Haarlemmermeer
gelezen de op 13 februari 2013
ontvangen aanvraag van

Recreatieschap Spaarnwoude
F. van der Valk
Genieweg 46
1981LN Velsen-Zuid

Omgevingsvergunning

voor een omgevingsvergunning voor het aanpassen van het kunstwerk de MainPoort Big Spotters Hill, op de locatie HLM03 AC 759. De aanvraag is geregistreerd onder nummer 2013-0003900.

Besluit

Burgemeester en wethouders besluiten, gelet op artikel 2.1, 2.2 en paragraaf 2.3 van de Wet algemene bepalingen omgevingsrecht (Wabo), de omgevingsvergunning te verlenen.

De omgevingsvergunning wordt verleend onder de bepaling dat de gewaarmerkte stukken en voorschriften deel uitmaken van de vergunning. De omgevingsvergunning wordt verleend voor de volgende activiteiten:

- (ver)bouwen van een bouwwerk

Procedure

De besluitvormingsprocedure is uitgevoerd overeenkomstig de reguliere voorbereidingsprocedure, bepaald in artikel 3.7 van de Wet algemene bepalingen omgevingsrecht. Voorts is de aanvraag getoetst aan het Besluit omgevingsrecht en de Ministeriële regeling omgevingsrecht.

Overwegingen

Bij het nemen van het besluit hebben wij overwogen dat:

Het (ver)bouwen van een bouwwerk

- het op grond van artikel 2.1 lid 1 sub a Wabo verboden is zonder omgevingsvergunning een bouwwerk te bouwen;
- het bouwplan voldoet aan redelijke eisen van welstand, gezien het advies van de welstandscommissie dd 13 maart 2013;
- aannemelijk is gemaakt dat voldaan wordt aan het Bouwbesluit en de bepalingen van de bouwverordening van de gemeente Haarlemmermeer;
- het bouwplan niet voldoet aan het ter plaatse geldende bestemmingsplan Haarlemmermeersebos Groene Weelde omdat de maximale bouwhoogte van 5 meter wordt overschreden;
- dat deze aanvraag een wijziging betreft op de het besluit van 3 juni 2011 (2011-0007081) en dat deze op grond van de overgangsbepalingen (artikel 46) van het bestemmingsplan gedeeltelijk mag worden gewijzigd, mits het plan naar aard en omvang niet wordt vergroot;
- er geen weigeringsgrond is als genoemd in artikel 2:10 Wabo, eerste lid, onder sub a tot en met e en tweede lid;
- gelet op bovenstaande wij van oordeel zijn dat de gevraagde omgevingsvergunning voor dit onderdeel verleend kan worden.

Nog in te dienen gegevens

De omgevingsvergunning wordt verleend onder voorbehoud van het goedkeuren van de volgende gegevens, welke uiterlijk 3 weken voor aanvang van de betreffende werkzaamheden moeten worden ingediend (artikel 2.7 Mor):

- constructieve berekeningen, tekeningen en rapporten met betrekking tot de sterkte, stabiliteit en uiterste grenstoestand van het bouwwerk;

Er mag pas met de werkzaamheden worden gestart wanneer deze gegevens door de gemeente Haarlemmermeer zijn goedgekeurd.

Hoofddorp,
verzonden, 19 MAART 2013

Hoogachtend,
het college van burgemeester en wethouders van de gemeente Haarlemmermeer,
namens dezen,
de teammanager Vergunningen



J. Offerman

plv. E.J. Mollenbrok

Bijlagen

- aanvraagformulier
- gewaarmerkte tekeningen/ stukken
- start- en gereedmelding

Bezwaarclausule

De beschikking treedt in werking met ingang van de dag na bekendmaking. Tegen het besluit kan binnen zes weken na bekendmaking bezwaar worden aangetekend. Het bezwaarschrift moet uw naam en adres bevatten, duidelijk maken tegen welk besluit u bezwaar maakt en gemotiveerd, gedateerd en ondertekend zijn. Het bezwaarschrift moet worden gericht aan het college van burgemeester en wethouders van de gemeente Haarlemmermeer, t.a.v. cluster Juridische Zaken, Postbus 250, 2130 AG Hoofddorp.

Het indienen van een bezwaarschrift schorst de werking van het besluit niet. Indien er sprake is van een spoedeisend belang kan een voorlopige voorziening worden gevraagd. Wanneer een voorlopige voorziening wordt aangevraagd treedt de beschikking pas in werking nadat hierover een beslissing is genomen. Het verzoek om voorlopige voorziening moet worden gericht aan de Voorzieningenrechter van de rechtbank Noord-Holland, p/a Rechtbank Haarlem, sector Bestuursrecht, Postbus 1621, 2003 BR Haarlem. Een voorlopige voorziening kunt u – met DigiD – ook digitaal indienen bij genoemde rechtbank via <http://loket.rechtspraak.nl/bestuursrecht>.

Voorschriften

(artikel 2.22 Wabo)

De volgende onderdelen horen bij en maken deel uit van de omgevingsvergunning, verleend op 19 maart 2012 op de locatie HLM03 AC 759.

Het (ver)bouwen van een bouwwerk.

- Op het bouwterrein moet de omgevingsvergunning aanwezig zijn. Indien van toepassing dienen eveneens aanwezig te zijn, de andere toestemmingen en het bouwveiligheidsplan. Op verzoek moeten deze stukken aan het bouwtoezicht ter inzage worden gegeven (Bouwbesluit 1.23);
- Met de uitvoering van het bouwen mag niet worden gestart alvorens de nader in te dienen gegevens zijn goedgekeurd (zie onder 'nog in te dienen gegevens en bescheiden');
- Ten minste twee werkdagen van tevoren stelt u de cluster Handhaving en Toezicht in kennis van (Bouwbesluit 1.25, eerste lid):
 - de aanvang van de werkzaamheden, met inbegrip van ontgravingswerkzaamheden;
 - de aanvang van het storten van beton.
- Met de werkzaamheden mag niet worden begonnen alvorens wij het straatpeil hebben aangegeven en de rooilijnen of bebouwingsgrenzen op het bouwterrein zijn uitgezet. Hiertoe dient u tijdig contact op te nemen met de cluster Handhaving en Toezicht, Raadhuisplein 1 te Hoofddorp, tel 0900- 1852 (Bouwbesluit 1.24);
- Voor het bouwen moeten de nodige veiligheidsmaatregelen worden genomen ten behoeve van de weg, de weggebruikers en naburige bouwwerken en hun gebruikers (Bouwbesluit 8.2)
- Het bouwwerk mag pas in gebruik worden genomen of gegeven nadat cluster handhaving en Toezicht schriftelijk van de beëindiging van de werkzaamheden in kennis is gesteld. Gebruikt u hiervoor bijgevoegd formulier 'beëindiging bouwwerkzaamheden' (Bouwbesluit 1.25 tweede en derde lid);

Overige toestemmingen, meldingen en voorzieningen

- Deze omgevingsvergunning is slechts verleend voor de activiteiten die genoemd zijn in het besluit. Mogelijk heeft u nog andere toestemmingen nodig voordat u start met uw project.
- Als bij slopen van een bouwwerk meer dan 10 m3 sloopafval vrijkomt, of als het bouwwerk asbest bevat is een sloopmelding nodig als bedoeld in 'Bouwbesluit 2012';
- In het broedseizoen mogen geen broedende vogels worden verstoord. De zorgplicht van de Flora & Faunawet vereist dat dieren ten allen tijde de gelegenheid moet worden geboden om zichzelf in veiligheid te brengen. Houdt u hier rekening mee bij de uitvoering van uw project.

- Grondeigenaar: Als u geen eigenaar bent van de grond waar u het bouwwerk op plaatst, dan dient u toestemming te verkrijgen van de eigenaar. Er wordt terughoudend gereageerd op het plaatsen van bouwwerken op gemeente grond, hiervoor kunt u contact opnemen met de afdeling Vastgoed van de gemeente Haarlemmermeer.
- Deze omgevingsvergunning geldt voor eenieder die het project uitvoert waarop deze betrekking heeft. De vergunninghouder moet ons ten minste een maand van te voren melden dat een andere persoon het vergunde project zal gaan uitvoeren.

Hiervoor hebben wij de volgende gegevens nodig:

- o Naam en adres van de vergunninghouder
- o Nummer van deze omgevingsvergunning
- o Naam en adres bedrijf en naam contactpersoon en telefoonnummer van degene voor wie de omgevingsvergunning gaat gelden
- o Beoogd tijdstip dat de omgevingsvergunning geldt voor bovengenoemd persoon. (artikel 2.25 Wabo en artikel 4.8 Bor)

BESLUIT LEGES:

Ingevolge Titel 2 van de "Legesverordening 2013" (13-1e wijziging) van deze gemeente bent u, voor het in behandeling nemen van deze omgevingsvergunning leges verschuldigd.

De factuur zullen wij u apart toezenden.

bouwkosten: € 100.000,00

Totaal van de leges is: € 3.383,06

Verschuldigde leges zijn: € 3.383,06

Hoofddorp,
verzonden, 19 MAART 2013

Hoogachtend,
de gemeentesecretaris,
namens deze,
de clustermanager Dienstverlening,
voor deze,
de teammanager Vergunningen A,

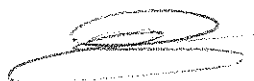

plv. E.J. Mollenbrok

J. Offerman

Bezwaar tegen leges

U kunt binnen zes weken, na de dag van verzending van het legesbesluit, bezwaar indienen bij de heffingsambtenaar van de gemeente Haarlemmermeer. Het bezwaarschrift moet worden ondertekend en bevat tenminste naam en adres van de indiener, de dagtekening, het belastingjaar, het nummer van de aanslag en de gronden van het bezwaar. Het indienen van een bezwaarschrift schort de verplichting tot betaling niet op. U kunt het bezwaar richten aan de heffingsambtenaar van de gemeente Haarlemmermeer, postbus 250, 2130 AG Hoofddorp.



gemeente
Haarlemmermeer

De verschuldigde leges zijn als volgt gespecificeerd

artikel 2.3.2: € 3.383,06

kostenplaats: 93682410

Bouwactiviteiten



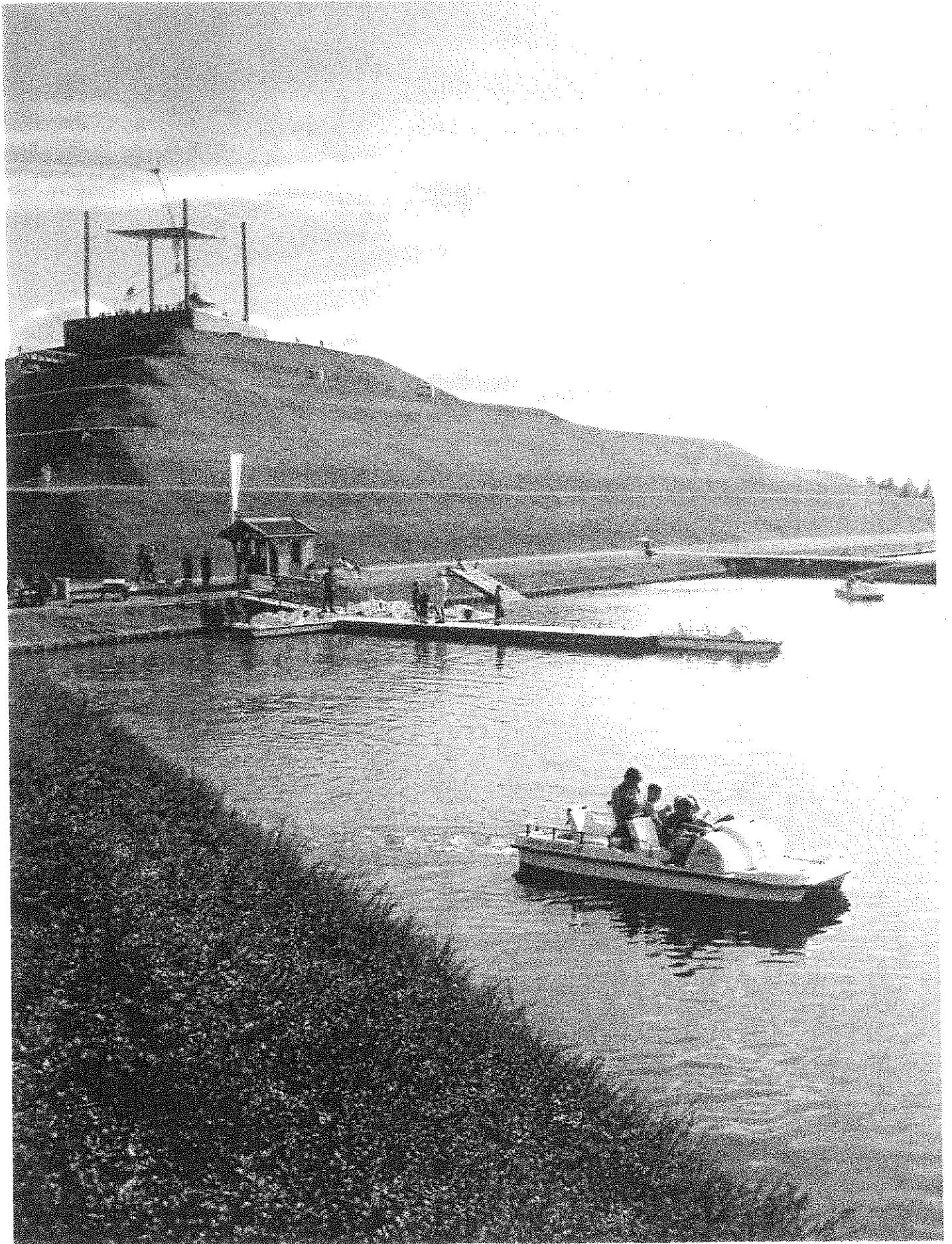

ca 50 meter open verharding

viaduct met hoogte 4,0 m

Groene Weelde

N205

N205

Orie Merenweg

250 voet

100 m



Beheer Recreatieschap

Beheer Gemeente

route voor vrachtverkeer kruist
waterleiding (overkluizen)

